

UPN
POSGRADO



ESTUDIA A TU RITMO



**MAESTRÍA EJECUTIVA EN
ADMINISTRACIÓN DE EMPRESAS**

↑ VIRTUAL AUTÓNOMO

© DURACIÓN: 12 MESES (48 CRÉDITOS)



SOMOS UPN POSGRADO

UNA INSTITUCIÓN CON MÁS DE 25 AÑOS FORMANDO PROFESIONALES EXITOSOS,

preparados para retar al mundo. Contamos con las herramientas necesarias para que nuestros egresados alcancen sus objetivos profesionales, en gran medida, gracias a nuestra educación de nivel internacional.

El MBA Executive Leaders, es un programa de vanguardia con contenidos y metodología en andragogía, que busca un ordenado equilibrio entre la teoría y la práctica que fortalecen las competencias de aprendizaje bajo nuevos modelos educativos. Nuestro MBA cuenta con altos estándares de calidad que responden a un mundo empresarial cada vez más competitivo y que exige una preparación continua para enfrentarse a los desafíos del futuro. Además, ofrece una malla de estudios de acuerdo con los estándares requeridos por la nueva ley universitaria peruana.



¿A QUIÉN VA DIRIGIDO?

Gerentes, jefes y ejecutivos responsables de las diferentes áreas en las empresas de los principales sectores económicos que deseen potenciar sus habilidades a nivel estratégico y con visión global, cuyo objetivo es adquirir conocimientos y competencias que los transformen en líderes exitosos y comprometidos a adaptarse al nuevo reto académico que el MBA propone, que cuentan con grado académico mínimo de bachiller y con experiencia laboral relevante mayor a 2 años.

PERFIL DEL EGRESADO

El egresado de la Maestría Ejecutiva en Administración de Empresas posee una visión estratégica y global para dirigir organizaciones en entornos dinámicos y competitivos. Está capacitado para planificar, organizar y tomar decisiones estratégicas que integren las áreas de marketing, producción, logística, recursos humanos y finanzas. Lidera equipos multidisciplinarios e interculturales orientados a la rentabilidad, crecimiento y consolidación empresarial. Además, aprovecha las oportunidades del mercado para fortalecer la ventaja competitiva de la organización, sustentado en una formación integral y holística en gestión de negocios.

GRADO ACADÉMICO

El alumno que termine satisfactoriamente las asignaturas del programa y cumpla con los requisitos básico por universidad, se otorga el grado de:

**MAESTRO EN ADMINISTRACIÓN
DE EMPRESAS***
**OTORGADO POR LA UNIVERSIDAD
PRIVADA DEL NORTE (UPN).**

(*) Documento digital

¿CÓMO APRENDERÁS?



RUTA DE APRENDIZAJE

En UPN Posgrado, hemos evolucionado el modelo educativo para profesionales de alto nivel. Nuestra metodología asincrónica no solo ofrece flexibilidad, sino una experiencia de aprendizaje de clase mundial, diseñada por expertos y reconocida globalmente.

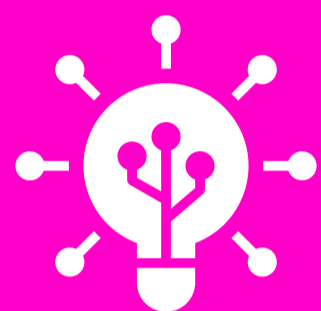

GESTIÓN DEL CONOCIMIENTO AUTÓNOMO

- ↑ **Contenido de Vanguardia:** Teoría estructurada bajo estándares internacionales y disponible 24/7.
- ↑ **Recursos Multi-formato:** Videotutoriales técnicos y lecturas especializadas que optimizan su tiempo de estudio.



VALIDACIÓN Y EJECUCIÓN ESTRATÉGICA

- ↑ **Análisis de Casos Reales:** Resolución de desafíos corporativos actuales para fortalecer su visión de negocio.
- ↑ **Autodiagnóstico Continuo:** Herramientas de evaluación diseñadas para asegurar el dominio de conceptos clave en tiempo real.

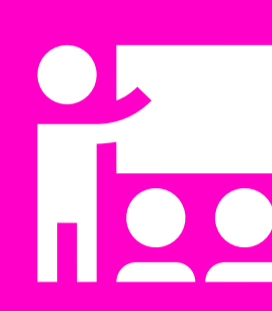

ACOMPAÑAMIENTO Y ASESORÍA PERMANENTE

- ↑ **Asesorías Académicas:** Asesoría especializada y seguimiento continuo en vivo durante todo el programa.

¿QUÉ LOGRARÉ ESTUDIANDO LA MAESTRÍA EN ADMINISTRACIÓN DE EMPRESAS?



Desarrollar capacidades para planificar, gestionar, dirigir, controlar y coordinar los diferentes recursos de personal, económicos, tangibles e intangibles de la organización, a través del uso de sistemas integrados de gestión.



Potenciar habilidades de liderazgo para influir y motivar en el desempeño de los diversos equipos de trabajo de manera interpersonal, intrapersonal e intercultural y traducir los esfuerzos a los objetivos organizacionales.



Desarrollar una visión innovadora, disruptiva y global para adaptarse y responder rápidamente a los nuevos desafíos y retos que presentan para dar solución a problemáticas en el ámbito de la dirección de empresas, basados en lineamientos éticos.



INTERNACIONALIDAD

EVENTOS INTERNACIONALES

Como parte de tu maestría podrás acceder de manera exclusiva a eventos con ponentes líderes e internacionales, quienes compartirán tendencias, experiencias y buenas prácticas de primer nivel.

DOBLE TITULACIÓN

Estudia tu MBA de Liderazgo Estratégico otorgado por el Foro Europeo de la escuela de Navarra, España*.

(*) Doble titulación es opcional y no incluida en el precio de programa.

MISIONES INTERNACIONALES

Experiencias académicas internacionales que fomentan el intercambio cultural y profesional a países como España, México, Brasil, Chile, Colombia y Panamá*.

(*) Previa convocatoria y no incluido en el precio de programa.



MALLA CURRICULAR

MÓDULO 01

Psicología positiva para líderes

Data Science & Inteligencia Artificial aplicados a negocios

Derecho corporativo empresarial

Contabilidad y finanzas para la toma de decisiones

Ciudadanía y Desarrollo Sostenible

Negociación y gestión de conflictos

Módulo de investigación

Ciencia de datos para la toma de decisiones

MÓDULO 02

Coaching y trabajo en equipo

Dirección de operaciones

Innovación y transformación digital en las organizaciones de marketing

Dirección de proyectos

Dirección del talento humano

Proyecto final de maestría



Habilidades Gerenciales



Innovación Empresarial



Investigación científica y sostenibilidad



Fundamentos de los negocios



Gestión y Estrategia

MÓDULO 01

Psicología positiva para líderes

Curso teórico-práctico que desarrolla habilidades de liderazgo desde la psicología positiva, aplicadas al entorno empresarial. Aborda cultura organizacional, comunicación efectiva y equipos de alto rendimiento, permitiendo al estudiante impulsar el bienestar, la motivación y el desempeño del equipo.

Data Science & Inteligencia Artificial aplicados a negocios

Curso teórico que introduce los fundamentos de Data Science e Inteligencia Artificial aplicados a la toma de decisiones. Incluye machine learning, IA generativa y análisis de datos, promoviendo la identificación de oportunidades de innovación y el uso ético de tecnologías en contextos empresariales.

Derecho corporativo empresarial

Curso teórico-práctico orientado a comprender el marco legal de las organizaciones. Desarrolla la capacidad de analizar el entorno jurídico empresarial, abordando temas como persona jurídica, contratos y normativa laboral, facilitando la toma de decisiones alineadas a la legislación vigente.

Contabilidad y finanzas para la toma de decisiones

Curso teórico-práctico que fortalece el análisis financiero para la gestión empresarial. Incluye estados financieros, costos y herramientas de evaluación, permitiendo interpretar información económica y tomar decisiones estratégicas orientadas a la eficiencia y sostenibilidad del negocio.

Ciudadanía y Desarrollo Sostenible

Curso teórico que promueve la comprensión de la sostenibilidad y la ciudadanía activa. Aborda los Objetivos de Desarrollo Sostenible, equidad social y economía circular, desarrollando propuestas innovadoras frente a desafíos sociales, ambientales y económicos en contextos locales y globales.

Negociación y gestión de conflictos

El curso teórico desarrolla conocimientos y habilidades sobre la evaluación de la conformidad y la auditoría de calidad según las normas ISO/IEC CASCO. Aborda los fundamentos, beneficios y técnicas de evaluación, el diseño y operación de esquemas de conformidad, los requisitos para organismos evaluadores y el papel de la ONUDI en el fortalecimiento de infraestructuras de calidad.

Módulo de investigación

Curso teórico orientado al diseño de un proyecto de investigación como plan de mejora. Desarrolla competencias en formulación de problemas, objetivos y metodología, integrando herramientas de análisis que permiten estructurar propuestas aplicables a contextos organizacionales.

Ciencia de datos para la toma de decisiones

El curso teórico desarrolla conocimientos y habilidades sobre la evaluación de la conformidad y la auditoría de calidad según las normas ISO/IEC CASCO. Aborda los fundamentos, beneficios y técnicas de evaluación, el diseño y operación de esquemas de conformidad, los requisitos para organismos evaluadores y el papel de la ONUDI en el fortalecimiento de infraestructuras de calidad.

MÓDULO 02

Coaching y trabajo en equipo

El curso teórico prepara al estudiante para liderar la implementación de sistemas de gestión de calidad según la norma ISO 9001:2015, fortaleciendo la competitividad organizacional. Aborda modelos y principios de gestión de calidad, la aplicación de las normas ISO 9000 e ISO 9002, y las auditorías conforme a la norma ISO 19011.

Dirección de operaciones

El curso teórico desarrolla conocimientos y habilidades para alinear los proyectos con la estrategia organizacional, asegurando su contribución a la visión y objetivos institucionales. Aborda la construcción de la estrategia, el ciclo de vida del proyecto y el caso de negocio, así como los fundamentos de la gestión de proyectos según el estándar PMBOK® 8.

Innovación y transformación digital en las organizaciones de marketing

El curso, de naturaleza teórica, prepara al estudiante para rendir las certificaciones CAPM® y PMP® del PMI®. Incluye ejercicios prácticos, simulaciones de examen y estrategias de respuesta. Además, aborda la estructura del examen, el proceso de postulación y los requisitos para obtener la certificación.

Dirección de proyectos

El curso, de naturaleza teórica, prepara al estudiante para rendir las certificaciones CAPM® y PMP® del PMI®. Incluye ejercicios prácticos, simulaciones de examen y estrategias de respuesta. Además, aborda la estructura del examen, el proceso de postulación y los requisitos para obtener la certificación.

Dirección del talento humano

El curso, de naturaleza teórica, busca que el estudiante adquiera habilidades para gestionar eficazmente su tiempo personal y el del equipo, diferenciando entre lo urgente y lo importante. Se enfoca en alcanzar resultados organizacionales mediante técnicas de planificación, priorización y productividad.

Proyecto final de maestría

El curso, de naturaleza teórico-práctica, tiene como propósito que el estudiante elabore una propuesta de mejora para resolver un problema identificado durante su formación académica. Aborda la identificación del problema, la propuesta de solución, los resultados y las conclusiones.

¿POR QUÉ ELEGIRNOS?



DURACIÓN

Completa **tu maestría en 12 meses**, con una estructura académica eficiente y enfocada en resultados.



FLEXIBILIDAD TOTAL

Estudia a tu ritmo, sin horarios fijos, y avanza sin afectar tus responsabilidades profesionales.



ACOMPañAMIENTO ACADÉMICO PERMANENTE

Recibe **asesoría especializada** y seguimiento continuo durante todo el programa.



CERTIFICACIÓN PROGRESIVA

Tendrás 3 opciones de elegir el liderazgo de especialidad adicional a malla.

OP1: Liderazgo ágil para el emprendimiento

OP2: Liderazgo y Coaching

OP3: Liderazgo para la Transformación Digital



TRABAJO DE INVESTIGACIÓN

Desarrolla tu trabajo de investigación durante la maestría y susténtalo en el corto plazo.



FOROS EJECUTIVOS

Foros y eventos con ponentes nacionales e internacionales para espacios de networking y actualización de conocimientos.





PRESTIGIO ACADÉMICO

Contamos con el respaldo de acreditaciones nacionales e internacionales, así como un sólido posicionamiento en rankings académicos, lo que avala nuestra calidad educativa y potencia las oportunidades de crecimiento profesional de nuestros egresados:



UPN
POSGRADO